

IDEAL ADMINISTRATION

© 2001-2003 Pointdev

INHALT

1. Einführung in Ideal Administration
 - Allgemeine Software-Beschreibung
 - Visuelle Software-Präsentation
 2. Zentrale Verwaltung von NT-, 2000- und 2003-Domänen
 3. Schnelle und sichere Fernsteuerung von Servern und Arbeitsstationen
 4. Verwaltung von Postfächern in Microsoft Exchange 5.5 & 2000
 5. Überwachung von Servern mit Berichterstellung
 6. Automatische Übertragung von Objekten zwischen Servern
 7. Pakete, Dokumentation und Software-Versionen
 8. Preise
 9. Vertrag über "Aktualisierungen und technische Unterstützung"
- ### IDEAL ADMINISTRATION

Ideal Administration vereinfacht die Administration von Windows NT/XP/2000/2003-Netzwerken, indem alle Funktionen zur Verwaltung von Benutzern, Servern und Domänen in einem Tool zusammengefasst sind. Die Administration kann dabei über ein lokales Netzwerk, WAN, VPN oder über das Internet erfolgen.

- **Allgemeine Software-Beschreibung**
 - Zentrale Verwaltung** von NT-, 2000- und 2003-Domänen
 - Schnelle und sichere **Fernsteuerung** von Servern und Arbeitsstationen
 - Verwaltung von Postfächern in **Microsoft Exchange 5.5 & 2000**
 - Überwachung** von Servern mit **Berichterstellung**
 - Automatische **Übertragung** von Objekten zwischen Servern

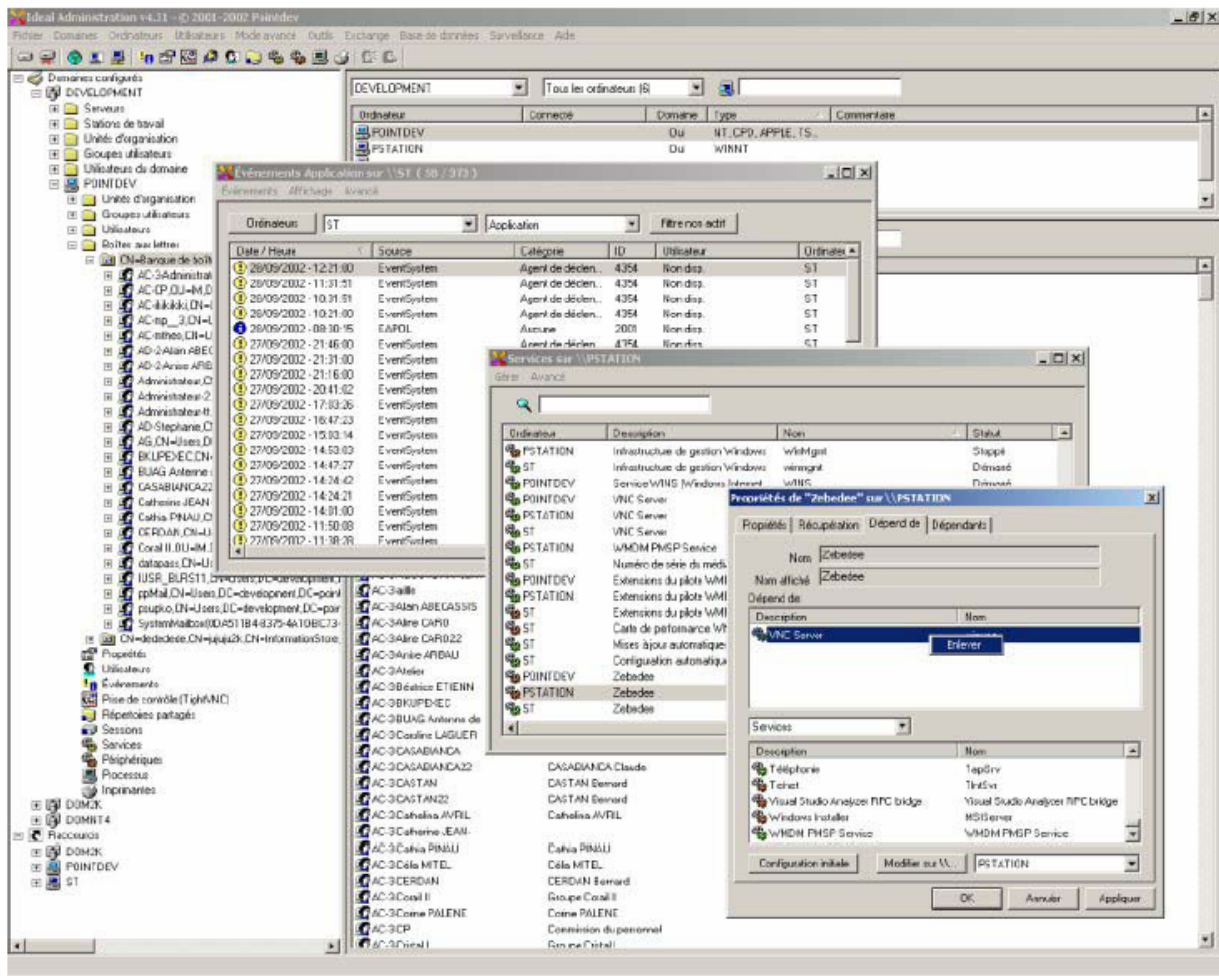

2. Zentrale Verwaltung von NT-, 2000- und 2003-Domänen

Ideal Administration fasst alle erforderlichen Funktionen zur Verwaltung von Windows NT/XP/2000/2003-Domänen in einem einzigen Tool zusammen.

- Verwaltung aller Domänen und **Arbeitsgruppen** in einem Netzwerk
- Benutzerkonten
- Freigegebene Verzeichnisse
- Ereignisse
- Dienste/Geräte

Die **erweiterte** Version der Software enthält neben allen Funktionen der **Classic**-Version die folgenden Funktionen für Windows 2000/2003: Universelle Benutzer- und Verteilergruppen, Eigenschaften neuer Benutzer, Ereignisse, Verwaltung neuer Dienste usw.

3. Schnelle und sichere Fernsteuerung von Servern und Arbeitsstationen

Ideal Administration gestattet einem Remote-Administrator die Steuerung von Servern und Arbeitsstationen unter den Betriebssystemen Windows NT/XP/2000/2003/9x/Me oder sogar Linux. Bei allen Computern unter Windows NT/XP/2000/2003 erfolgt die Installation und Konfiguration automatisch.

Darüber hinaus ist eine sichere Fernsteuerung möglich, indem im Netzwerk übertragene Daten verschlüsselt werden. Es können sogar Spezialkonfigurationen für bestimmte Computergruppen erstellt werden.

4. Verwaltung von Postfächern in Microsoft Exchange 5.5 & 2000

Ideal Administration verwaltet Postfächer in 5.5 and Exchange 2000 und bietet dabei Funktionen zum Erstellen, Löschen und Ändern von Postfächern. Darüber hinaus bieten wir

eine Laufzeitanwendung, die alle zur Verwaltung von Exchange 2000 von einem Remote-Computer erforderlichen Komponenten installiert.

5. Überwachung von Servern mit Berichterstellung

Überwachung von Servern durch tägliche Protokollierung von Sitzungen und im Netzwerk geöffneten Dateien.

Berichterstellung für Server durch automatisches Aufzeichnen von Informationen zu verschiedenen Objekten in einer Datenbank:

- Benutzer
- Gruppen
- Freigegebene Verzeichnisse
- Freier Festplattenspeicherplatz
- Netzwerkkonfigurationen (Karten, IP-Adressen usw.)
- Installierte Software
- usw.

Die Aufzeichnung in der Datenbank kann mithilfe von geplanten Aufgaben programmiert werden. Dazu wird **Ideal Administration** von einer Befehlszeile ausgeführt (IA.exe /?).

6. Automatische Übertragung von Objekten zwischen Servern

Ideal Administration ermöglicht die Übertragung einer Reihe von Objekten zwischen NT-, 2000- und/oder 2003-Servern. Bei diesen Objekten kann es sich um Benutzerkonten mit deren Kennwörtern, Benutzergruppen, freigegebenen Verzeichnissen usw. handeln. All diese Übertragungen werden einfach und sicher durchgeführt.

7. Pakete, Dokumentation und Software-Versionen

Sie können **Ideal Administration** in fünf verschiedenen Sprachen kaufen: **Englisch, Französisch, Deutsch, Italienisch und Spanisch.**

Die Softwaredokumentation ist in zwei verschiedenen Formaten erhältlich:

- 1- Ein vollständiger Satz mit HTML-Dateien (im Format der Microsoft HTML-Hilfe)
- 2- Eine Microsoft Word-Datei zum Ausdrucken

Erreur! Argument de commutateur inconnu.

- Eine Version der Software auf CD-ROM

9. Vertrag über "Aktualisierungen und technische Unterstützung"

Wenn Sie sich für unsere Softwarelösung entscheiden, erhalten Sie für ein Jahr kostenlose Produktaktualisierungen und telefonische Unterstützung. Nach Ablauf dieses Zeitraums dürfen unsere Kunden neue Software-Versionen nicht verwenden, bis sie den so genannten Vertrag über "**Aktualisierungen und technische Unterstützung**" erneuert haben.

Jedes weitere Jahr wird zu einem Preis von **30% des ursprünglichen Kaufpreises** berechnet.